



{پر کردن فیدهای ستاره دار (\*) الزامی است}

۱- انتخاب منو امور مالی - زیر منو ثبت فیش کارشناسی

۲- انتخاب "رسید پایانه پوز/خودپرداز بانکی" در فیلد "نوع" و ثبت مشخصات مربوط به آن

**توجه:** در نوع "رسید پایانه پوز/خودپرداز بانکی" وارد کردن هر دو فیلد شماره ارجاع (مرجع) بطور کامل و شماره پیگیری بطور کامل اجباری است. (جهت مشاهده نمونه فیش ها به انتهای فایل مراجعه نمایید)

اجباری

۵ →

۷ →

→

اجباری

۴ →

۶ →

۸ →

مبلغ درج شده روی فیش

توضیحات



## کانون کارشناسان رسمی دادگستری استان گیلان آموزش ثبت فیش کارشناسی (رسید پایانه پوز/خودپرداز بانکی)

۳- انتخاب کارشناسان مرتبط با فیش (فیش های هیئتی): با گزینه کلید "انتخاب" و درج کد ملی، کارشناس مورد نظر را ثبت کنید.

۵- الصاق تصویر روی فیش، پشت فیش و تصویر دستور پرداخت. (الصاق تصویر دستور پرداخت الزامی نیست)

۶- بعد از ثبت، فیش در دست بررسی قرار خواهد گرفت، اطلاعات فیش توسط کاربران مالی بررسی و اعتبارسنجی می گردد. در صورتیکه فیش های ارسالی توسط کاربران مالی رد یا مورد تایید قرار گرفت، نتیجه ضمن ارسال پیامک به تلفن همراه کارشناس، در منو پیگیری فیش کارشناسی قابل مشاهده است.

ردیف	تاریخ ثبت	ش فیش/ارجاع/پیگیری	تاریخ واریز	دادگاه	مبلغ (ریال)	وضعیت	جزئیات
۱	۱۴۰۳/۰۷/۲۸	- ۱۲۳۴۵۶۷۸۹۰ ۱۲۳۴۵۶۷۸۹۰	۱۴۰۳/۰۷/۲۸	آستارا اجرای احکام حل اختلاف	۵۰,۰۰۰,۰۰۰	در دست بررسی	



نمونه فیش ها

نوع فیش: رسید پایانه پوز/خودپرداز بانکی

شماره مرجع (ارجاع): ۱۲۴۷۳۲۲۶۴۳۵۱ (تمام عدد)

شماره پیگیری: ۰۰۰۰۷۷ (تمام عدد)

تاریخ واریز: ۱۴۰۳/۰۵/۲۴

واریز به حساب: حساب بانک تجارت مرکزی

مبلغ فیش: ۶۰/۰۰۰/۰۰۰ ریال

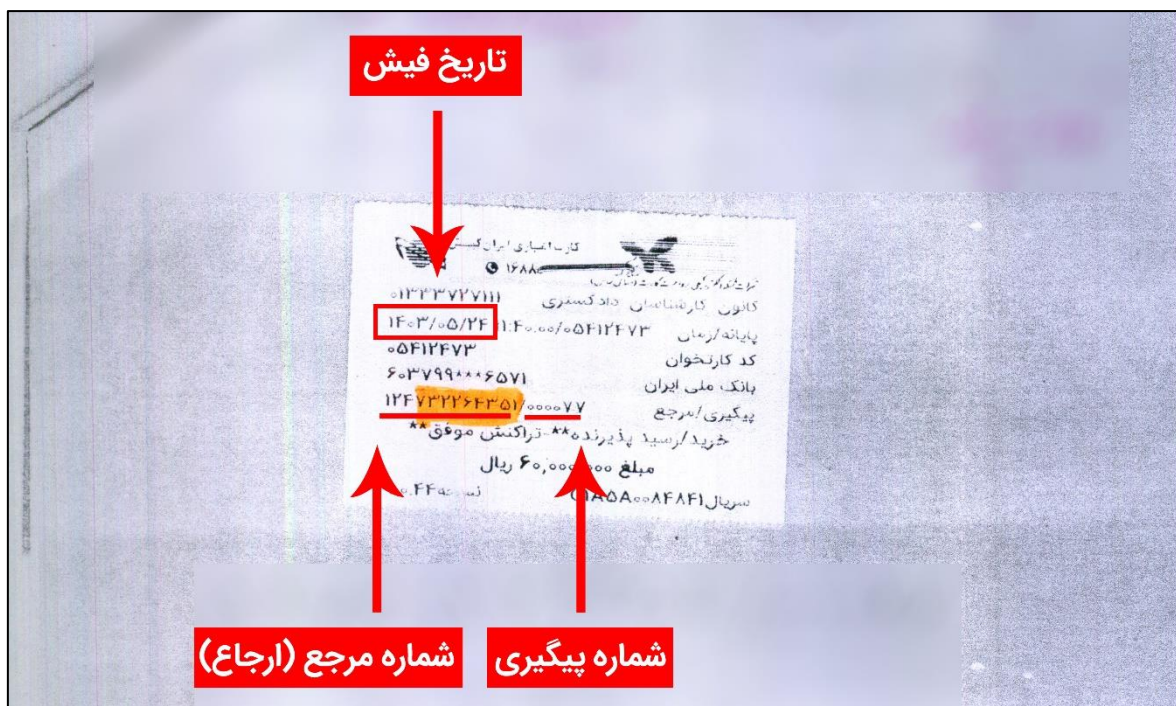



کانون کارشناسان رسمی دادگستری استان گیلان  
آموزش ثبت فیش کارشناسی (رسید پایانه پوز/خودپرداز بانکی)

نوع فیش: رسید پایانه پوز/خودپرداز بانکی

شماره ارجاع: ۱۲۴۷۳۲۲۶۴۳۵۱ (تمام عدد)

شماره پیگیری: ۰۰۰۰۷۷ (تمام عدد)

تاریخ واریز: ۱۴۰۳/۰۵/۲۴

واریز به حساب: حساب بانک ملی دادگستری ۰۰۸

مبلغ فیش: ۹۰/۰۰۰/۰۰۰ ریال

توجه: در صورت داشتن ابلاغیه رسید دریافت وجه، هم رسید تصویر زیر و هم ابلاغیه رسید دریافت وجه آن بارگذاری گردد.

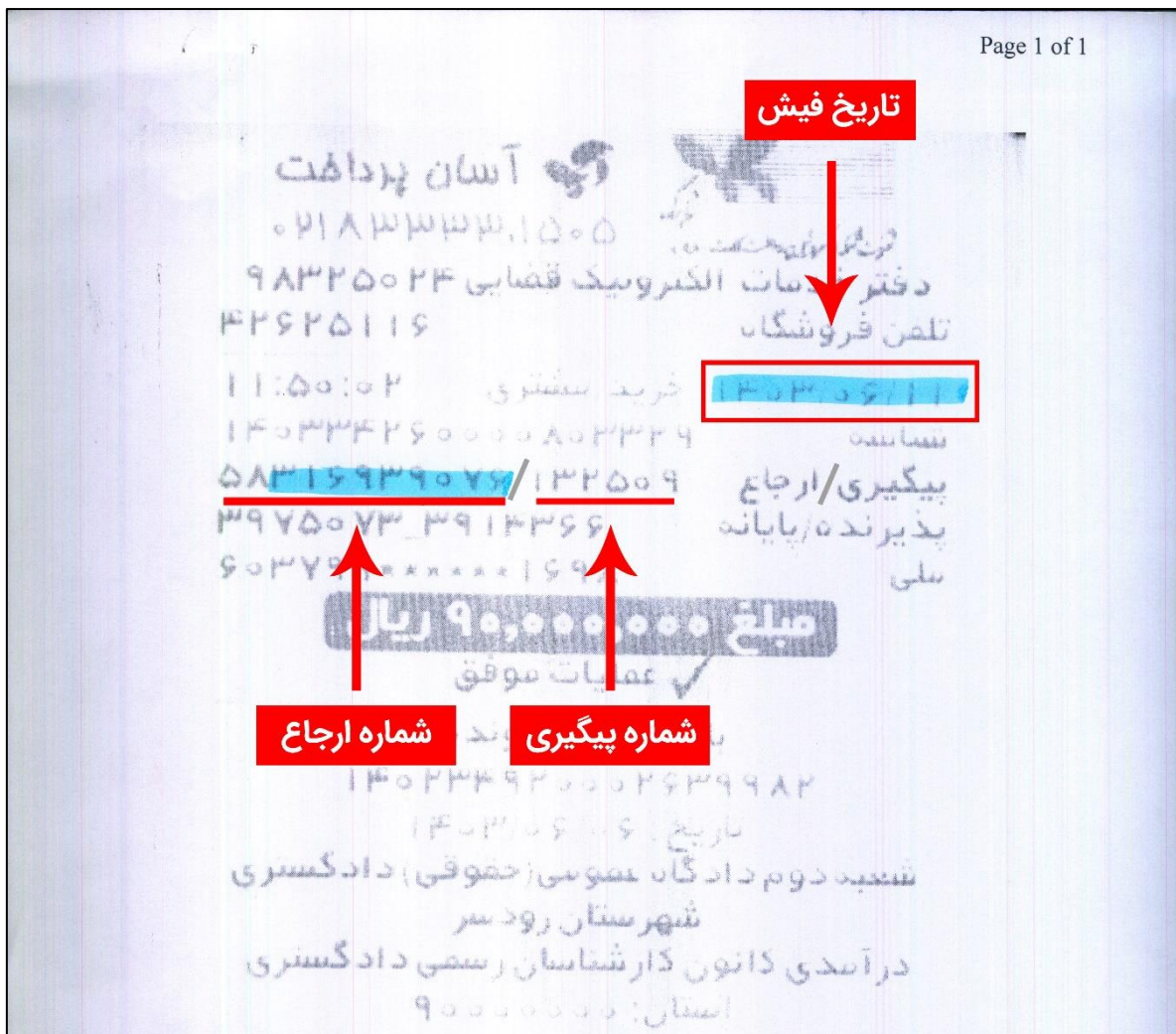





کانون کارشناسان رسمی دادگستری استان گیلان  
آموزش ثبت فیش کارشناسی (رسید پایانه پوز/خودپرداز بانکی)

نوع فیش: رسید پایانه پوز/خودپرداز بانکی

شماره ارجاع: ۶۹۲۹۰۳۶۳۵۳۸۶ (تمام عدد)

شماره پیگیری: ۶۹۲۹۳۵ (تمام عدد)

تاریخ واریز: ۱۴۰۲/۱۱/۱۷

واریز به حساب: حساب بانک ملی دادگستری ۰۰۸

مبلغ فیش: ۲۰/۰۰۰/۰۰۰ ریال

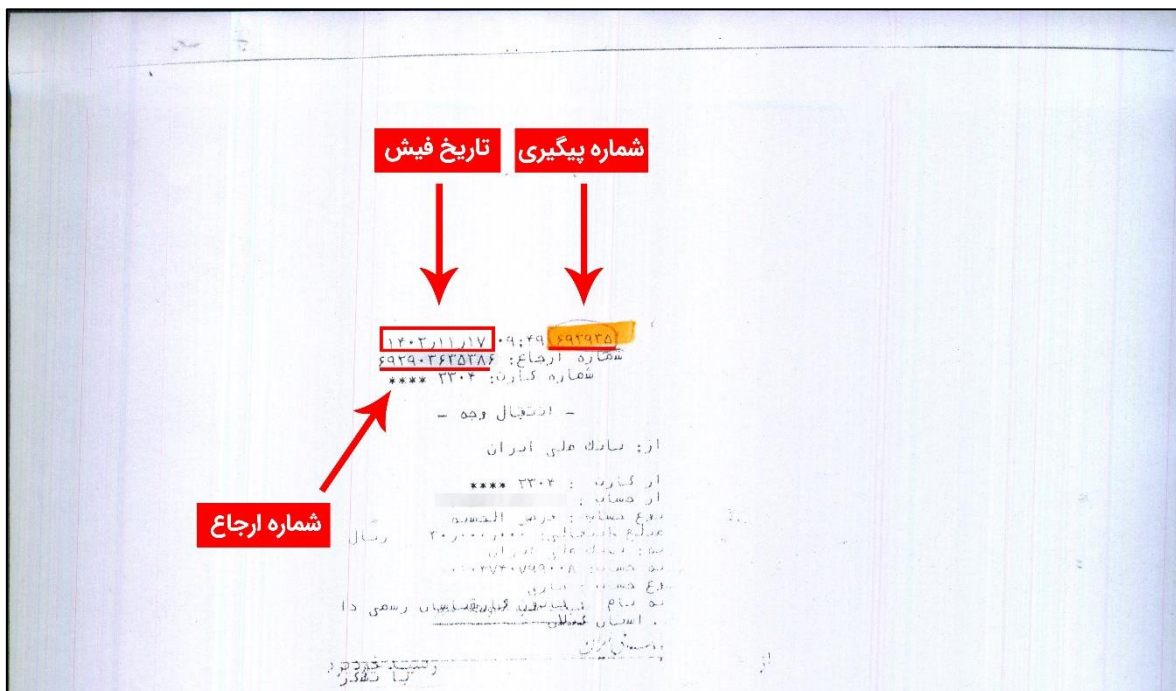

کانون کارشناسان رسمی دادگستری استان گیلان  
آموزش ثبت فیش کارشناسی (رسید پایانه پوز/خودپرداز بانکی)



نوع فیش: رسید پایانه پوز/خودپرداز بانکی

شماره ارجاع: ۳۲۳۵۰۶۶۶۹۳۲۸ (تمام عدد)

شماره پیگیری: c848-ef11-9d82-3cfdfeaa5e6d (تمام عدد و حروف)

تاریخ واریز: ۱۴۰۲/۱۱/۱۷

واریز به حساب: حساب بانک ملی دادگستری ۰۰۸

مبلغ فیش: ۲۰/۰۰۰/۰۰۰ ریال

توجه: در صورت داشتن رسید وجه، هم رسید تصویر زیر و هم رسید وجه آن بارگذاری گردد.

شماره ارجاع

شماره پیگیری

تاریخ فیش

شعبه ۱۱ دادگاه عمومی حقوقی شهرستان رشت  
رسید دریافت وجه از شخص

دادگستری جمهوری اسلامی ایران

مبلغ ۲۰۰۰۰۰۰۰ ریال باب "هزینه کارشناسی (کارشناسان رسمی کانون استان)" در پرونده شماره و شماره پیگیری با شماره دریافت در c848-ef11-9d82-3cfdfeaa5e6d توسط ۳۲۳۵۰۶۶۶۹۳۲۸ و شماره ارجاع ۳۲۳۵۰۶۶۶۹۳۲۸ تاریخ ۱۴۰۳/۰۵/۰۲ پرداخت گردید.

دانشگاه آزاد اسلامی گیلان  
دفتر شعبه بازآموزی دادگاه عمومی حقوقی  
۱۴۰۲/۱۱/۱۷



کانون کارشناسان رسمی دادگستری استان گیلان  
آموزش ثبت فیش کارشناسی (رسید پایانه پوز/خودپرداز بانکی)

نوع فیش: رسید پایانه پوز/خودپرداز بانکی

شماره ارجاع: ۸۰۶۰۰۵۳۷۷۱۹۱ (تمام عدد)

شماره پیگیری: ۲۶۰۵۸ (تمام عدد)

تاریخ واریز: ۱۴۰۳/۰۲/۲۱

واریز به حساب: حساب بانک ملی دادگستری ۰۰۸

مبلغ فیش: ۳۰/۰۰۰/۰۰۰ ریال

« بسمه تعالی »

دادگستری کل استان گیلان  
14383-شعبه دوم دادگاه عمومی(حقوقی) دادگستری  
شهرستان سماهکل  
ابلاغ الکترونیک

من مشخصات ابلاغ شونده:

ام: [ ] نام خانوادگی: [ ]  
شماره ملی: [ ] شماره پروانه کارشناسی: [ ]

نوع ابلاغیه: ابلاغ اخطاریه/احضاریه تعیین مهلت جهت انجام کاری برای کارشناس  
مهلت حضور: 10 روز  
و ج علت حضور: دریافت حق الزحمه کارشناسی  
مس ابلاغیه:

کارشناس محترم: [ ]  
شماره پیگیری: [ ] شماره ارجاع: [ ]

در خصوص دعوی مصومه شریفی مقدم به شماره تماس ( [ ] ) و بنقل شریفی مقدم به شماره تماس ( [ ] ) و فاطمه شریفی مقدم به شماره تماس ( [ ] ) و محم یثو قنبری مطلق پاشایی به شماره تماس ( [ ] ) و خدیجه شریفی مقدم به شماره تماس ( [ ] ) به طرفیت راحله اهدی امینی به شماره تماس ( [ ] ) و علی شریفی مقدم به شماره تماس ( [ ] ) و رضا شریفی مقدم به شماره تماس ( [ ] ) و نگین شریفی مقدم به شماره تماس ( [ ] ) مبنی بر ابطال تقسیم نامه (الکدعای رسیدگی و صدور حکم مبنی بر ابطال بطلان تقسیم نامه مورخ 1396/10/28 بدلیل عدم امضاء و عدم تراضی کلیه طرفین ششاعی)

نظر به اینکه در پرونده کلاسه فوق به عنوان کارشناس انتخاب شده اید. لذا مبلغ 30000000 ریال بابت " هزینه کارشناسی ( کارشناسان رسمی کانون استان) " در پرونده شماره 140234920004023778 یا شماره دریافت 140334260000170258 و شماره پیگیری 26058 و شماره ارجاع 806005377191 توسط آقای مهدی سامتالو فرزند مسیب و علی ره انجام فرزند ابوالقاسم در تاریخ 1403/02/21 پرداخت گردید نسبت به دریافت حق الزحمه کارشناسی اقدام فرمائید.

ام صادر کننده: [ ] سمت صادر کننده: [ ]  
مدیر دفتر دادگاه حقوقی شعبه دوم دادگاه عمومی(حقوقی)  
دادگستری شهرستان سماهکل - سیدابراهیم عسکری پورزاد

تاریخ فیش: ۱۴۰۳/۰۲/۲۱

نمراه دانشمن کارت ملی جهت احراز هویت الزامی است.  
تلفن: استان گیلان - شهرستان سماهکل - خیابان عدالت - دادگستری شهرستان سماهکل - کد پستی 4431748383 تلفن: 41326551 - 013 - 41322051 - 013 - 41322050 وب سایت www.dadgill.ir

دادگستری کل استان گیلان  
شهرستان سماهکل (حقوقی)

۱۰۷۳۲۰۳۰۰۰۰  
مهر



کانون کارشناسان رسمی دادگستری استان گیلان  
آموزش ثبت فیش کارشناسی (رسید پایانه پوز/خودپرداز بانکی)



نوع فیش: رسید پایانه پوز/خودپرداز بانکی

شماره ارجاع: ۳۲۱۸۴۲۲۵۲۳۳۲ (تمام عدد)

شماره پیگیری: b1142bd0-e2d9-ee11-87ea-0025b5300013 (تمام عدد و حروف)

تاریخ واریز: ۱۴۰۲/۱۲/۱۴

واریز به حساب: حساب بانک ملی دادگستری ۰۰۸

مبلغ فیش: ۱/۲۰۰/۰۰۰ ریال

شماره ارجاع

شماره پیگیری

شماره قبض : 140234260001442957  
شماره بگیری : b1142bd0-e2d9-ee11-87ea-0025b5300013  
شماره ارجاع : 321842252332  
مبلغ : 12,000,000 ریال  
تاریخ دریافت وجه : 08:21-1402/12/14  
تاریخ ثبت : 08:21-1402/12/14  
لیست علت دریافت وجه :  
هزینه کارشناسی ( کارشناسان رسمی کانون استان ) : 12000000  
نام : امیر انورددریاکنار  
شماره حساب : 0104740799008  
حوزه قضایی شهرستان لنگرود میلاد شیخان

بسمه تعالی

ریاست محترم شعبه بیستم دادگاه لنگرود

با سلام و احترام، بدین وسیله به اطلاع می رساند مبلغ ..... ریال بابت هزینه کارشناسی پرونده با شماره بایگانی ..... طی تاریخ فیش با شناسه ..... از طریق دستگاه کارتخوان واحد حسابداری حوزه قضایی شهرستان لنگرود به شماره حساب ۰۱۰۴۷۴۰۷۹۹۰۰۸ (کانون کارشناسان رسمی دادگستری استان گیلان) واریز گردید.

نام و نام خانوادگی: امیر انورد  
کد ملی:  
تاریخ و امضا: